78 Concours clochers 6/12/07 16:45 Page 78

Les clochers de nos villages

À travers les Journées du Patrimoine, nous avons pris l'habitude de découvrir les vieilles pierres de nos campagnes. En septembre 2007, notre canton a connu beaucoup d'initiatives permettant de découvrir ou de redécouvrir les richesses de nos communes. Le Syndicat d'Initiative du Canton de Nogent-le-Roi participe à sa manière à ce grand mouvement autour de notre patrimoine. Il a organisé dans le canton une exposition destinée à mieux faire connaître les clochers de nos communes. Testez vos connaissances et, au besoin, redécouvrez tous ces clochers !

Si le rôle du Syndicat d'initiative dans le domaine de l'information sur les loisirs et le tourisme et assez généralement connu, celui d'animateur de la vie local ne va pas forcément de soi. En réalisant des animations ouvertes au grand public, traitant de tous les aspects de l'environnement et du patrimoine, il contribue à mieux faire connaître leur pôle de vie aux habitants du canton. Que ce soit sur un vélo ou moins « sportivement » lors d'expositions, ces derniers peuvent découvrir toutes les richesses et petits chefs d'œuvre des alentours. Contrairement à ce qui est communément admis ce sont les éléments au plus près du regard et du quotidien qui sont fréquemment le moins bien connus, et le Syndicat d'Initiative nous en a donné cette année une preuve magistrale dans le cadre de son exposition « Les clochers de nos villages ». Chacun est sans doute passé milles fois devant, le regard usé par la force de l'habitude. Si vous n'avez pu voir cette exposition et participer au jeu qui l'accompagnait, l'occasion vous en est donnée ici. Mariez les : à chaque commune son clocher ! Alors êtes vous toujours aussi sur de bien les connaître ? Attention il y a un intrus... La solution est en bas de page.

Jacques MICHEL
Président du Syndicat d'Initiative du Canton de Nogent-le-Roi

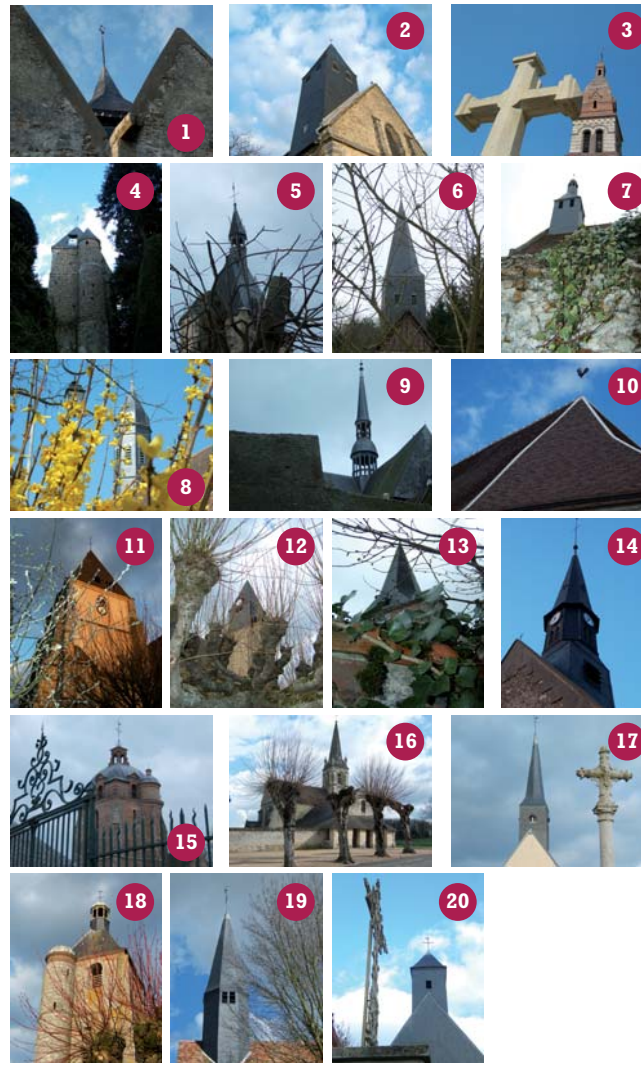

1. Néron – 2. Saint-Laurent la Gâtine – 3. Brechamps – 4. Faverolles – 5. Boullay Mivoye – 6. Vachereresses – 7. Ormoy – 8. Coulombs – 9. Nogent-le-Roi – 10. Senantes – 11. Villemeux – 12. Boutigny – 13. Chaudon – 14. Villiers le Morhier – 15.Boullay-Thierry – 16. Intrus – 17. Croisilles – 18. Prouais – 19. Saint-Lucien – 20. Les Pinthières