Nom :	Prénom :	Date :

CM2 : Evaluation de problèmes n°2

Compétences : *résoudre des problèmes portant sur l'addition, la soustraction, la multiplication et la division.*	/20	☐ avec aide ☐ sans aide

Problème n°1 :

Dans les programmes d'histoire, les élèves doivent étudier les Temps Modernes (1492-1789).
Quelle est la durée de cette période ?

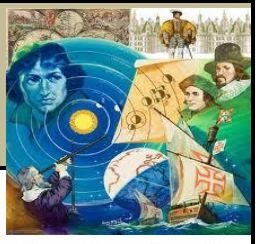

Je cherche :

Mes calculs :

Ma phrase réponse : _____

_____

Problème n°2 :

Aujourd'hui c'est l'anniversaire du grand-père d'Henri. Il a 77 ans.
Il dit à Jules : « J'ai exactement 65 ans de plus que toi ! »
Quel est l'âge de Jules ?

Je cherche :

Mes calculs :

Ma phrase réponse : _____

_____

Problème n° 3 :

Emilien a un paquet de cartes Pokémon.
Il ne veut plus y jouer.
Il décide alors de les offrir à son petit frère et à ses 3 meilleurs copains.
Chacun reçoit 21 cartes.
Il lui en reste 3.
Combien de cartes Emilien avait-il dans son paquet ?

Je cherche :

Mes calculs :

Ma phrase réponse : _____

_____

Problème n°4 :

Un groupe de 6 amis décident de faire une semaine de camping.
Ils choisissent un camping où la nuit coûte 23 € par personne.
Combien coûtera la semaine de camping pour tout ce groupe ?

Je cherche :

Mes calculs :

Ma phrase réponse : _____

_____

Problème n°5 :

Justine a 430 perles.
Pour faire un bracelet, il lui faut 15 perles.
Combien de bracelets au maximum peut-elle fabriquer ?

Je cherche :

Mes calculs :

Ma phrase réponse : _____

_____